攻其不備

The Blind Side

一：賞析角度：人生的盲點和亮點

二：討論題目：

1. 您最喜歡的場景和精采對白是什麼？
2. 什麼原因讓女主角願意收留大麥克？大麥克又讓杜易家庭起了什麼變化？
3. 大麥克的幼時遭遇，如何影響他在足球場上的表現？
4. 女主角收養並培植大麥克成為足球明星時有什麼盲點？
5. 請分享您生命經驗或是家庭生活裏的盲點和亮點。
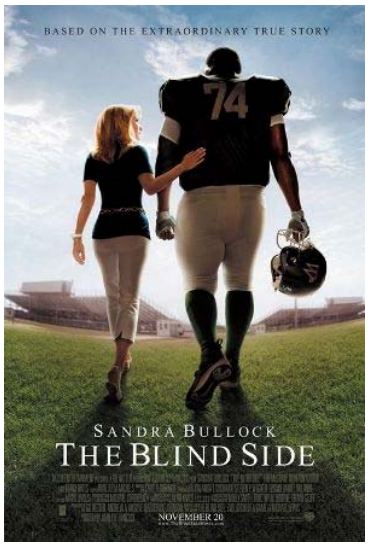
導 演：John Lee Hancock
演 員：Sandra Bullock --- Leigh Anne Tuohy
Quinton Aaron --- Michael Oher
Tim McGraw --- Sean Tuohy
Jae Head --- S.J. Tuohy
Lilly Collins --- Collins Touhy
Kathy Bates --- Miss Sue
編 劇：John Lee Hancock
原 著：Michael Lewis
類 型：家 庭、戲 劇
影片分級：PG-13
片 長：128 分鐘
出片年份：Nov. 20, 2009, USA
出品公司：Warner Brothers